

Stap 1 Start



- Gebruik de uriswab buis. Neem bij voorkeur de tweede straal van de ochtend urine af.

U mag minimaal 2 uur daarvoor niet geürineerd hebben.

Stap 2 Afname



of



Optie 1. Stroommethode

- Vang de tweede straal van de urine op, houdt hierbij het sponsje in de straal.
- Steek de houder met het sponsje terug in de buis.
- Draai de dop goed op het potje.

Optie 2. Indoopmethode

- Vang de tweede straal van de urine op in een schone beker.
- Doop het sponsje van de Uriswab in de schone beker met de opgevangen urine.
- Draai de dop met het sponsje vervolgens weer goed vast.

Stap 3 Identificatie



- Vul de patiëntgegevens in op het etiket.
- Plak het etiket in de lengterichting op de afname buis.

Z.O.Z.

Stap 4 Verzendklaar maken en verzenden

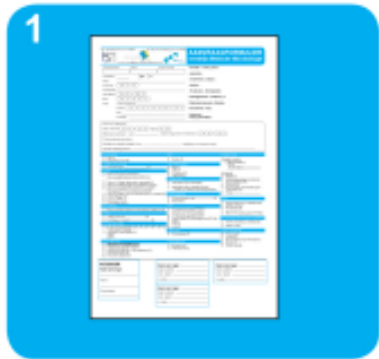

- Vul het aanvraagformulier zo volledig mogelijk aan.

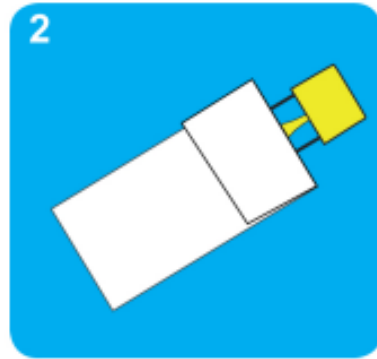

- Wikkel de afnamebuis in het absorptiepapier.

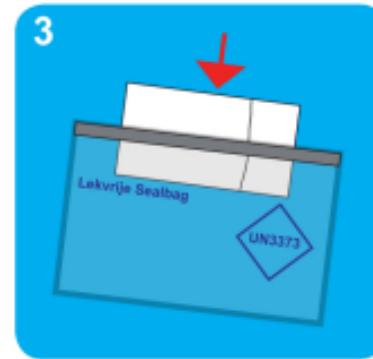

- Stop de afnamebuis en het absorptiepapier in de safetybag (plastic zakje).
- Verwijder de plakstrip van de safetybag en plak hem dicht.

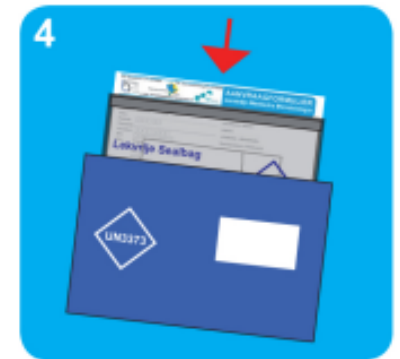

- Doe de safetybag en het aanvraagformulier in de verzendenvelop.
- Lever de envelop nog dezelfde dag in op één van onze afnamelocaties. Of doe deze op de post.

Wij vragen u om de envelop altijd terug te brengen, ook als u beslist geen materiaal in te leveren.